

地域福祉ネットワーク事業

平成18年4月から、宮古島市民の生活を支える総合相談機関として、宮古島市社会福祉協議会が事業を受託し、業務を行っています。

●地域福祉ネットワーク事業ってなに？

【目的】地域におけるボランティア活動などの住民の福祉活動への支援や地域住民が相互に協力し、要援護者に対して支援を行うためのネットワークづくりなど、地域の創意工夫によって多様な福祉ニーズに対して、きめ細かな支援を行う住民参加による地域づくりを目的とします。

☆市民のみなさまの様々な相談に、各関係機関等と連携して支援していきます。宮古島市社会福祉協議会下地支所内にあり、宮古島市全域を担当します。

●【総合相談】（月曜日～金曜日：午前10時～午後4時）

家庭内の悩みごとと日常生活問題、生活福祉資金借入相談、ボランティアに関する相談、高齢者関係相談、子育て相談、ひとり親世帯相談、在宅サービス相談。

*時間外、祝祭日及び休日は、留守番電話やFAX等で受付けています。

TEL・FAX：(0980)76-3895（担当：古波蔵）

●【専門相談】

弁護士、医師、司法書士、介護支援専門員、産業カウンセラー等々専門的な知識、資格を持った相談員が下地支所にて対応します。

- ①法律・人権相談（毎月第3木曜日：午後2時～午後4時）要予約
*平良支所（毎月第2・第4火曜日 午後1時30分～午後4時30分）

- ②医療相談（毎月第3水曜日：午後3時～午後5時）要予約
個人訪問やサロン等でグループ相談も行っています。

- ③教育・心の相談（毎週月曜日：午前10時～午後5時）

- ④介護・障がい相談（毎週火曜日：午前10時～午後5時）
*介護相談は、各支所の介護支援専門員にも相談できます。

==== 宮古島市民のみなさまを社会福祉協議会は支援していきます！ =====



資金収支計算書

経理区分		総計
収支		
勘定科目		
大		
経営活動による収支	収入	
	会費収入	308,500
	寄付金収入	770,000
	助成金収入	250,000
	受託金収入	34,767,412
	事業収入	542,400
	共同募金配分金収入	2,333,500
	介護保険収入	152,633,704
	支援費収入	7,968,230
	利用料収入	10,400
	雑収入	36,740
	受取利息配当金収入	30,699
	経理区分間繰越金収入	41,051,324
	経常収入計(1)	240,702,909
支出		
人件費支出	197,336,580	
事務費支出	10,098,154	
事業費支出	34,097,223	
分担金支出	150,000	
助成金支出	664,000	
負担金支出	623,000	
経理区分間繰越金支出	41,051,324	
経常支出計(2)	284,020,281	
経常活動資金収支差額(1)-(2)=(3)	△ 43,317,372	
施設整備費収支	施設整備等収入計(4)	0
	支 固定資産取得及び繰入支出	3,261,526
	出 元入金支出	0
	施設整備等収入計(5)	3,261,526
施設整備等資金収支差額(4)-(5)=(6)	△ 3,261,526	
財務活動による収支	財務活動収入計(7)	0
	積立金支出	3,704
	その他の支出	11,218,770
財務活動支出計(8)	11,222,474	
財務活動資金収支差額(7)-(8)=(9)	△ 11,222,474	
当期資金収支差額合計(3)+(6)+(9)=(11)	△ 57,801,372	
合併受入活動収支差額(13)	114,503,087	
当期末支払資金残高(11)+(13)	56,701,715	

事業活動収支計算書

経理区分		総計
収支		
勘定科目		
大		
事業活動収入の部	収入	
	会費収入	308,500
	寄付金収入	770,000
	助成金収入	250,000
	受託金収入	34,767,412
	事業収入	542,400
	共同募金配分金収入	2,333,500
	介護保険収入	152,633,704
	支援費収入	7,968,230
	利用料収入	10,400
	雑収入	36,740
	国庫補助金等特別積立金取崩額	2,022,813
	事業活動収入計(1)	201,643,699
	支出	
人件費支出	197,336,580	
事務費支出	8,971,114	
事業費支出	34,097,223	
分担金支出	150,000	
助成金支出	664,000	
負担金支出	623,000	
減価償却費	6,769,423	
引当金繰入	12,345,810	
事業活動支出計(2)	260,957,150	
事業活動収支差額(1)-(2)=(3)	△ 59,313,451	
施設整備費収支	支 受取利息配当金収入	30,721
	出 経理区分間繰入金収入	41,051,324
	支 事業活動外収入計(4)	41,082,045
	出 経理区分間繰入金支出	41,051,324
	支 事業活動外収入計(5)	41,051,324
事業活動収支差額(4)-(5)=(6)	30,721	
経常収支差額(3)+(6)=(7)	△ 59,282,730	
特別収支の部	特別収入計(8)	0
	特別収支計(9)	0
	特別収支差額(8)-(9)=(10)	0
繰越活動収支差額の部	合併受入活動収支差額(13)	155,654,137
	当期繰越活動収支差額(11)+(12)+(13)=(14)	96,371,407
	その他積立金積立額(18)	3,726
	次期繰越活動収支差額	96,367,681

貸借対照表

資産の部			負債の部		
大	中	金額	大	中	金額
流動資産		76,678,239	流動負債		76,678,239
現金		458,622	未払金		458,622
普通預金		41,354,015	預り金		41,354,015
未収金		34,865,602	固定負債		34,865,602
固定資産		311,794,206	退職給付引当金		311,794,206
基本財産		5,000,000	負債の部合計		5,000,000
その他固定資産		306,794,206	純資産の部		
			基本金		5,000,000
			基本金		5,000,000
			国庫補助金等積立金		8,323,377
			国庫補助金等特別積立金		8,323,377
			その他の積立金		119,257,613
			福祉基金積立金		31,069,653
			介護保険基金積立金		88,187,960
			次期繰越活動収支差額		96,367,681
			次期繰越活動収支差額		96,367,681
			純資産の部合計		228,948,671
資産の部合計		388,472,445	負債及び純資産の部合計		388,472,445

宮古島市社会福祉協議会

10月1日の市町村合併に伴い社協も合併し下記の組織のようになりました。

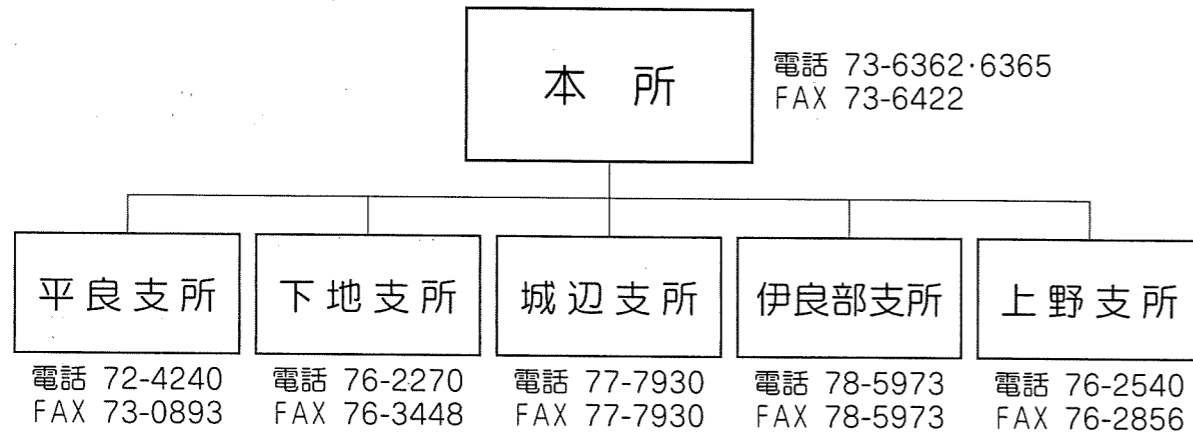

事業名	実施部署
赤い羽根共同募金	本所・全支所
歳末たすけあい運動	本所・全支所
共同募金配分事業	全支所
生活福祉資金貸付事業	全支所
地域福祉権利擁護事業	本所
訪問介護事業(ホームヘルパー派遣)	全支所
居宅介護支援事業	全支所
高齢者総合相談センター	平良・上野・伊良部・城辺支所
訪問入浴事業	下地・伊良部支所
通所介護事業(デイサービス事業)	伊良部支所
支援費制度事業	全支所
精神障害児(者)居宅介護事業	平良・城辺支所
生きがい対応型デイサービス事業	平良・城辺・上野支所
高齢者外出支援事業	全支所
配食サービス事業	伊良部支所

上記の事業の他にも様々な事業を行っております。

平成17年度事業報告(平成17年10月1日～3月31日)

生活福祉資金貸付件数 386件 366,080,870円

地域福祉権利擁護事業

地域ネットワーク事業……地域福祉懇談会、ふれあいいいきサロン、ボランティア登録等

平良支所

障害者福祉活動……バリアフリー体験ダイビング、三障がい交流のど自慢大会等

福祉教育活動……福祉講話の開催

地域福祉活動事業……サロン(平良地区14箇所)

ふれあい福祉相談室…72-0892

城辺支所

老人福祉……寝たきり老人オムツ給付、ミニデイサービスの実施等

身体障害者福祉……身体障害者(ねたきり)へのオムツの給付等

児童福祉……母子・父子世帯新入学児童激励会

ボランティア事業……ボランティア活動推進校の指定(城辺地区8校)等

伊良部支所

身障ふれあいピクニック、身障者とボランティア餅つき大会等

下地支所

老人福祉事業……配食サービス、ヤクルト配付、ミニデイサービス等

障害者福祉推進事業…身体障害者下地支部グランドゴルフ大会等

母子寡婦活動事業……母子会親子クリスマス会等

ボランティア育成……下地中独居高齢者年賀八ガキ作成送付事業

上野支所

老人福祉活動……入浴用イスの貸出、ミニデイサービス

児童福祉活動……少年・少女スポーツ活動の後援

障害児(者)福祉活動…身障者グラウンドゴルフ大会、給食サービス等

母子・父子福祉活動…宮古地区上野母子寡婦福祉会でクリスマス会

訪問介護事業

①ひらら……利用者総数406名 ②いけま……利用者総数89名 ③城辺……延べ238件

④伊良部……延べ3351時間 ⑤下地……延べ3351回 ⑥上野……延べ1592件

居宅介護支援事業

①ひらら……延べ465名 ②城辺……延べ351名 ③伊良部……延べ513名

④下地……延べ304名 ⑤上野……延べ470名

訪問入浴 ①伊良部……延べ220件 ②下地……246件

通所介護 ①伊良部……延べ1862名

受託事業…生きがい対応型デイサービス、軽度生活支援、高齢者外出支援等

詳しい事業報告については各支所の掲示板へ開示します。